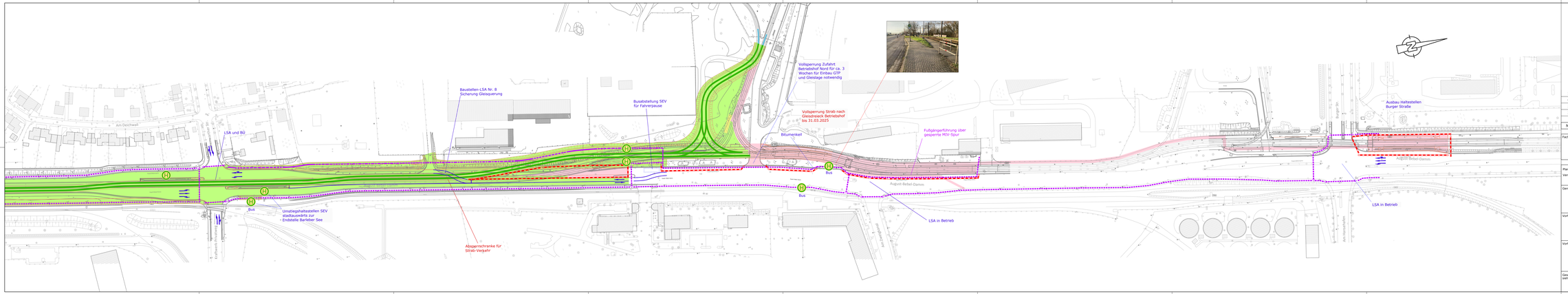


## Legende

- Baubereich
- Baubereich bereits fertiggestellt
- Bestandsgleis mit Strab-Verkehr
- Gleis Neu
- Baugleis
- Absperrelement
- Fußgängerführung
- Haltestelle
- prov. Haltestelle
- LSA

Dauer ca. 1,5 Monate

| Nr. | Art der Änderung | Datum | Name |
|---|---|---|---|
| 5 | | | |
| 4 | | | |
| 3 | | | |
| 2 | Ergänzung Umlegungsmasse BV | 07.01.2026 | Fröse |
| 1 | Erweiterung Haltestellenbereiche Leipzi Tram, Fußgeiet<br>Erweiterung Fußgängerführung, LSA | 17.12.2024 | Fröse |

Fachplaner:
**Ingenieurbüro Buschmann GmbH**
Schönebeck 39, 39120 Magdeburg
Tel.: 0391/25 19 26
Fax: 0391/25 19 28
E-Mail: info@ing-buro-buschmann.de

| | Datum | Zeichen |
|---|---|---|
| bearbeitet | 11.11.2020 | Fröse |
| gezeichnet | 11.11.2020 | plot |
| geprüft | 11.11.2020 | Buschmann |

Planungsgrundlage:
Vermessung von: Planget & Co GmbH & Co. KG vom Januar/Februar 2015
Grenzen ALK (Stand 03/2016)
Por. 204, 206, 207 und 209
Flurstück 604/1

Generalplanung erfolgt durch:
**Ingenieurbüro Buschmann GmbH**
Schönebeck 39, 39120 Magdeburg
Tel.: 0391/25 19 26
Fax: 0391/25 19 28
E-Mail: info@ing-buro-buschmann.de

Höhenstatus HS 160
Lagestatus LS 150

-Ausführungsplanung-

gesPlR

Vorhabenträger:
MAGDEBURGER VERKEHRSBETRIEBE GmbH & Co. KG

Unterlage: 18.1
Blatt Nr.: 11
Zeichnungs Nr.: 22_19_189-01

Vorhaben:
Sanierung Gleisanlagen August-Bebel-Damm

Lageplan
Bauphase 10

Maßstab: M 1:1000

Gesehen-Vermerk der Magdeburger Verkehrsbetriebe GmbH
siehe Planverzeichnis mit Sammelfreigabe

Blattgröße: 297x1.540mm Zeichnung erstellt mit BricsCAD