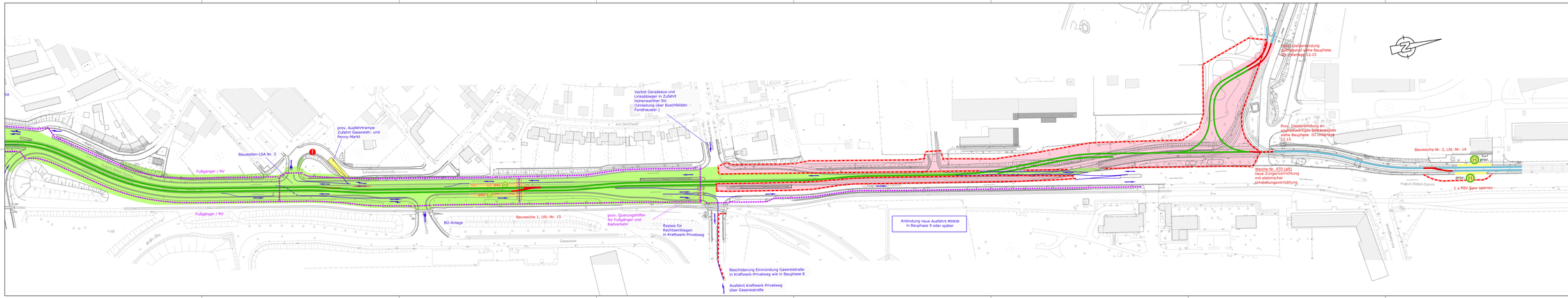

Nr.	Art der Änderung	Datum	Name
5			
4			
3			
2			
1			

Fachplaner:
Ingenieurbüro Buschmann GmbH
Beratende Ingenieure VBI - Beratende Ingenieure Tragwerksplanung
Schönebeck 20, 39120 Magdeburg
Tel. 0391/31 19 20
Fax. 0391/31 19 21
E-Mail: info@ibg-buschmann.de

	Datum	Zeichen
bearbeitet:	29.07.2024	Fröse
gezeichnet:	29.07.2024	plot
geprüft:	29.07.2024	Buschmann

Planungsgrundlage:
Vermessung von: Mencel & Co GmbH & Co. KG vom Januar/Februar 2015
Grenzen ALK (Stand 03/2016) Flur: 204, 206, 207 und 209 Flurstück 654-656

Generalplanung erfolgt durch:
Ingenieurbüro Buschmann GmbH
Beratende Ingenieure VBI - Beratende Ingenieure Tragwerksplanung Bauleitung
Schönebeck 20, 39120 Magdeburg
Tel. 0391/31 19 20
Fax. 0391/31 19 21
E-Mail: info@ibg-buschmann.de

Höhenstatus HS 160
Lagestatus LS 150

-Ausführungsplanung-
geprüft:

siehe Planunterschrift im Schlußmappe

Vorhabenträger:
MVB MAGDEBURGER VERKEHRSBETRIEBE GmbH & Co. KG

Unterlage: 18.1
Blatt Nr.: 10/2
Zeichnungs Nr.: 22_19_089

Vorhaben:
Sanierung Gleisanlagen August-Bebel-Damm

Lageplan
Bauphase 9/2

Maßstab: M 1:1000

Gesehen-Vermerk der Magdeburger Verkehrsbetriebe GmbH
siehe Planverzeichnis mit Sammelmappe

Blattgröße: 297x1.540mm Zeichnung erstellt mit BricsCAD