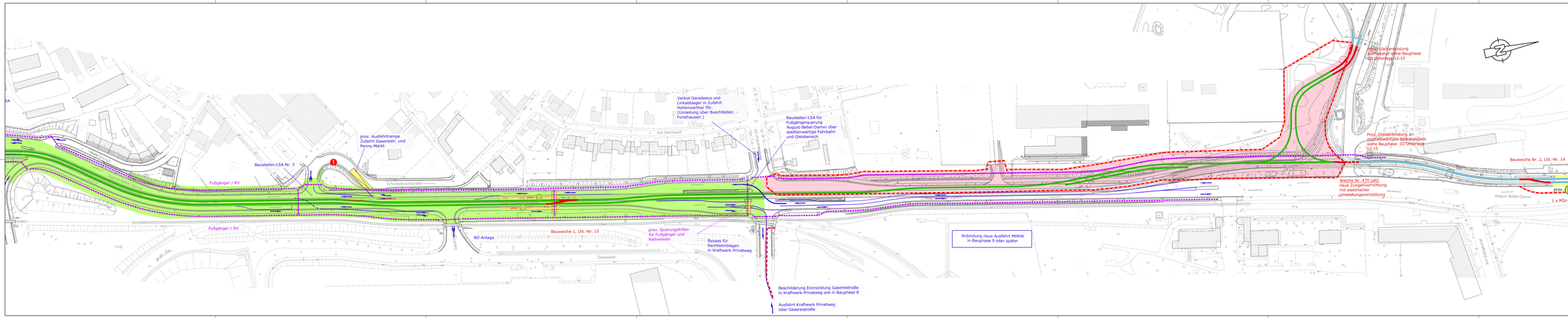

Nr.	Art der Änderung	Datum	Name
5			
4			
3			
2			
1			

Fachplaner:

Ingenieurbüro Buschmann GmbH
Gesellschaft für Bauwesen und Umwelt — Beratende Ingenieure Projektleitung Bauüberwachung
Schönebeck 20, 39120 Magdeburg
Tel.: 0391/51 32 26
Fax: 0391/51 32 25
E-Mail: info@ing-buro-buschmann.de

	Datum	Zeichen
bearbeitet:	22.07.2024	Fröse
gezeichnet:	22.07.2024	plot
geprüft:	22.07.2024	Buschmann

Planungsgrundlage:
Vermessung von: Wenzel & Co GmbH & Co. KG vom Januar/Februar 2015
Grenzen ALK (Stand 03/2016) Flur: 204, 206, 207 und 209 Flurstück 434 tw.

Generalplanung erfolgt durch:

Ingenieurbüro Buschmann GmbH
Gesellschaft für Bauwesen und Umwelt — Beratende Ingenieure Projektleitung Bauüberwachung
Schönebeck 20, 39120 Magdeburg
Tel.: 0391/51 32 26
Fax: 0391/51 32 25
E-Mail: info@ing-buro-buschmann.de

Höhenstatus HS 160
Lagestatus LS 150

-Ausführungsplanung-
geprüft:

siehe Revisionsliste mit Sammelmappe

Vorhabenträger:

MVB MAGDEBURGER VERKEHRSBETRIEBE GmbH & Co. KG

Unterlage: 18.1
Blatt Nr.: 10/1
Zeichnungs Nr.: 22_19_109

Vorhaben:

Sanierung Gleisanlagen August-Bebel-Damm

Lageplan
Bauphase 9/1

Maßstab: M 1:1000

Gesehen-Vermerk der Magdeburger Verkehrsbetriebe GmbH
siehe Planverzeichnis mit Sammelmappe

Blattgröße: 297x1.540mm Zeichnung erstellt mit BricsCAD