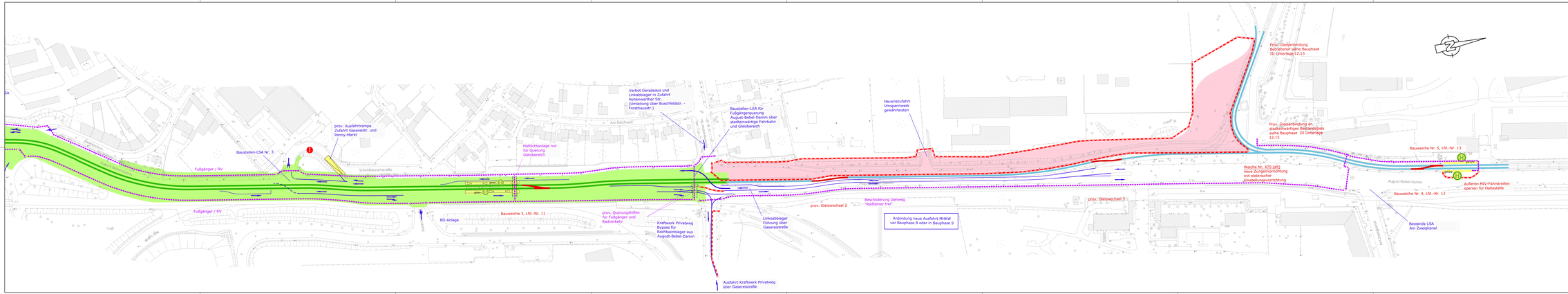
Baustellen-LSA Nr. 3
prov. Ausfahrtrampe Zufahrt Gaserestr. und Penny-Markt
Fußgänger / RV
Fußgänger / RV
Schönebauchstraße
Halltichtanlage nur für Querung Gleisbereich
Verbot Geradeaus und Linksabbieger in Zufahrt Hohenwarther Str. (Umleitung über Buschfeldstr. - Forsthausstr.)
Am Deichwall
Baustellen-LSA für Fußgängerquerung August-Bebel-Damm über stadteinwärtige Fahrbahn und Gleisbereich
Havarieausfahrt Umspannwerk gewährleisten
prov. Gleisanbindung Betriebshof siehe Bauphase III Unterlage 12.15
Prov. Gleisanbindung an stadtauswärtiges Streckengleis siehe Bauphase III Unterlage 12.15
Bauweiche Nr. 5, Lfd.-Nr. 13
Weiche Nr. 420 (alt) neue Zungenvorrichtung mit elektrischer Umstellungsvorrichtung
prov. Haltestelle
prov. Haltestelle
äußeren MIV-Fahrstreifen sperren für Haltestelle
August-Bebel-Damm
Bauweiche Nr. 4, Lfd.-Nr. 12
Bestands-LSA Am Zweigkanal
Bauweiche 3, Lfd.-Nr. 11
BÜ-Anlage
prov. Querungshilfen für Fußgänger und Radverkehr
Kraftwerk Privatweg Bypass für Rechtsabbieger aus August-Bebel-Damm
Linksabbieger Führung über Gaserestraße
Ausfahrt Kraftwerk Privatweg über Gaserestraße
prov. Gleiswechsel 2
Beschilderung Gehweg "Radfahrer frei"
Anbindung neue Ausfahrt MHKW vor Bauphase 8 oder in Bauphase 9
prov. Gleiswechsel 3
Gleis 1
Gleis 2
Gleis 3
Gleis 4
Gleis 5
Gleis 6
Gleis 7
Gleis 8
Gleis 9
Gleis 10
Gleis 11
Gleis 12
Gleis 13
Gleis 14
Gleis 15
Gleis 16
Gleis 17
Gleis 18
Gleis 19
Gleis 20
Gleis