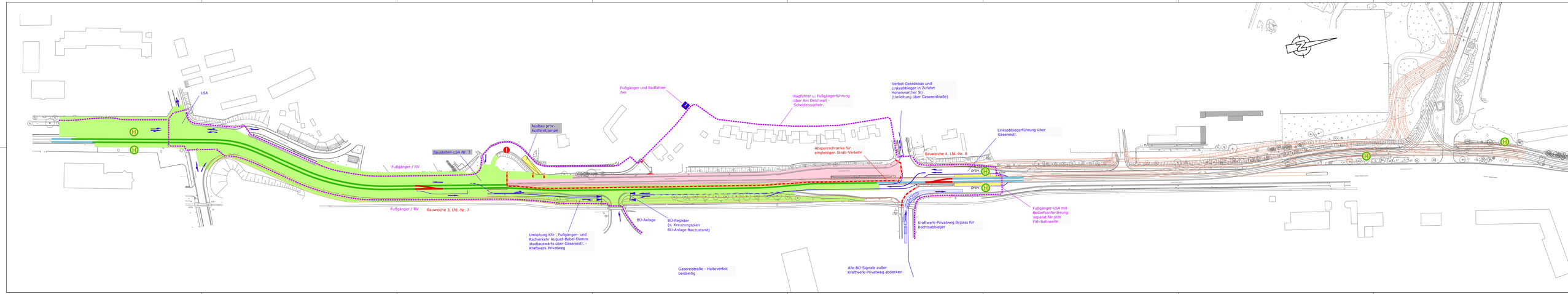
LSA
Fußgänger / RV
Baustellen-LSA Nr. 3
Ausbau prov. Ausfahrtrampe
Fußgänger / RV
Bauweiche 3, Lfd.-Nr. 7
Umleitung Kfz-, Fußgänger- und Radverkehr August-Bebel-Damm stadtauswärts über Gasereistr. - Kraftwerk Privatweg
BÜ-Anlage
BÜ-Register (s. Kreuzungsplan BÜ-Anlage Bauzustand)
Fußgänger und Radfahrer frei
Gasereistraße - Halteverbot beidseitig
Radfahrer u. Fußgängerführung über Am Deichwall - Scheidebuschstr.
Absperrschranke für eingleisigen Strab-Verkehr
Alle BÜ-Signale außer Kraftwerk-Privatweg abdecken
Verbot Geradeaus und Linksabbieger in Zufahrt Hohenwarther Str. (Umleitung über Gasereistraße)
Bauweiche 4, Lfd.-Nr. 8
prov.
prov.
Kraftwerk-Privatweg Bypass für Rechtsabbieger
Linksabbiegerführung über Gasereistr.
Fußgänger-LSA mit Bedarfsanforderung separat für jede Fahrbahnseite