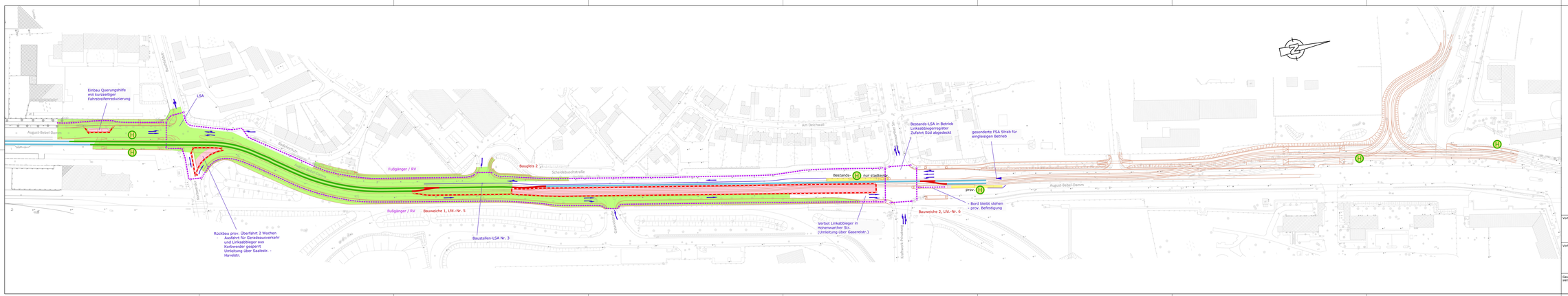

Legende

- Baubereich
- Baubereich bereits fertiggestellt
- Bestandsgleis mit Strab-Verkehr
- Gleis Neu
- Baugleis
- Abspannelement
- Fußgängerführung
- Haltestelle
- prov. Haltestelle
- LSA

Dauer ca. 3 Monate

Höhenstatus HS 160 Lagestatus LS 150	
-Ausführungsplanung-	
gezirÖR	siehe Dokumentation HS Schnittmappe
Vorhabenträger: MVB MAGDEBURGER VERKEHRSBETRIEBE GmbH & Co. KG	Unterlage: 15
	Blatt Nr.: 6
	Zeichnungs Nr.: 22.19.169-03
Vorhaben: Sanierung Gleisanlagen August-Bebel-Damm	Lageplan Bauphase 5
	Maßstab: M 1:1000

Gesehen-Vermerk der Magdeburger Verkehrsbetriebe GmbH
siehe Planverzeichnis mit Sammelfreigabe

Blattgröße: 297x1.540mm Zeichnung erstellt mit BricsCAD